

2022年度会计初级资格考试报名操作说明

一、流程图

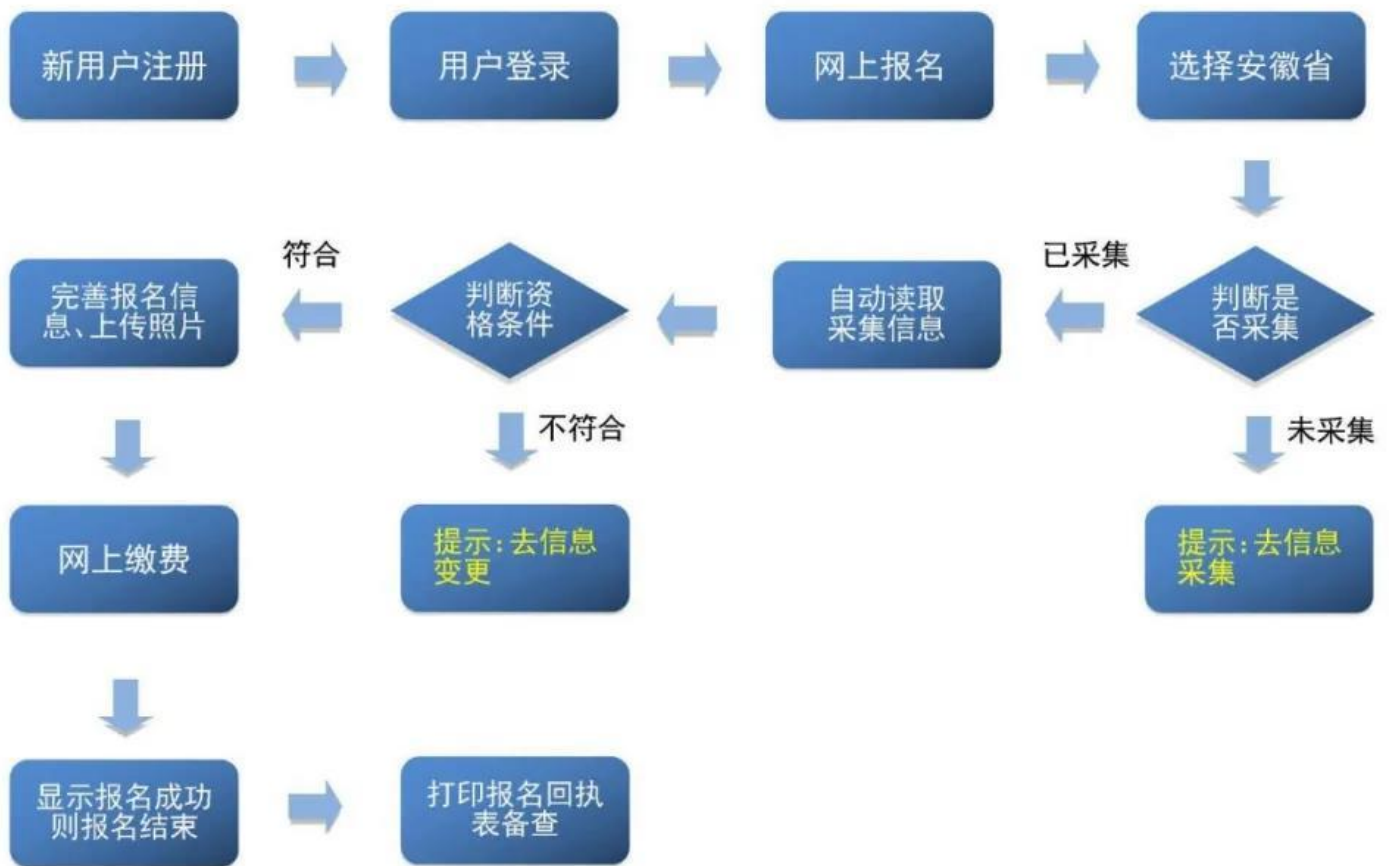

二、考生报名操作说明

考生根据安徽财政厅官网发布的报名通知要求，进入指定网址进行会计专业技术资格报名操作，主要流程演示如下。

1、用户注册（支付宝实名认证、微信绑定）

登陆报名网址首页，如未注册，先进行注册，如下图。



用户登录

用户名 (邮箱)

密码

请输入验证码

登录

新用户注册

忘记密码?

其他登录方式

点此注册

填写注册信息，如下图。

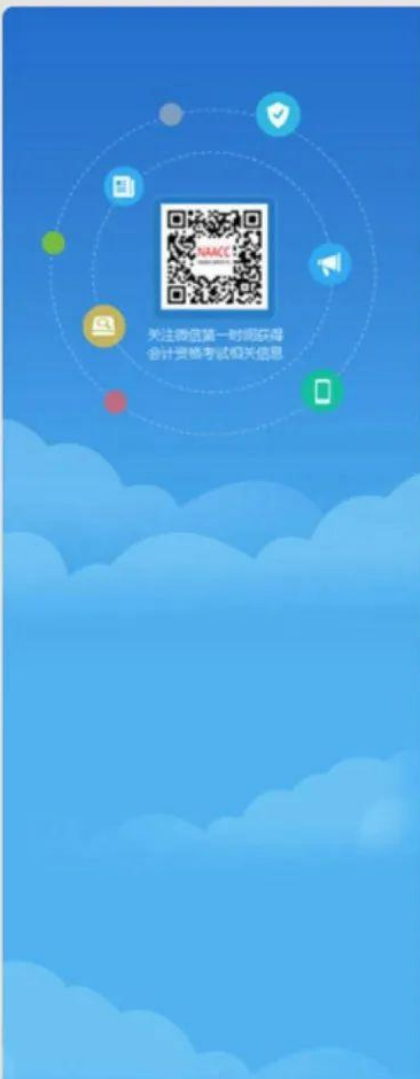

用户注册

电子邮箱

姓名

居民身份证

手机号码

密码

确认密码

验证码

请输入邮箱验证码

获取邮箱验证码

我已阅读并同意 使用条款

注册

填写完注册信息，进行支付宝实名认证，如下图。



用户实名认证

快捷一键认证

手机号: 341...806



点击支付宝认证

[修改姓名](#) | [已有账号, 登录?](#)

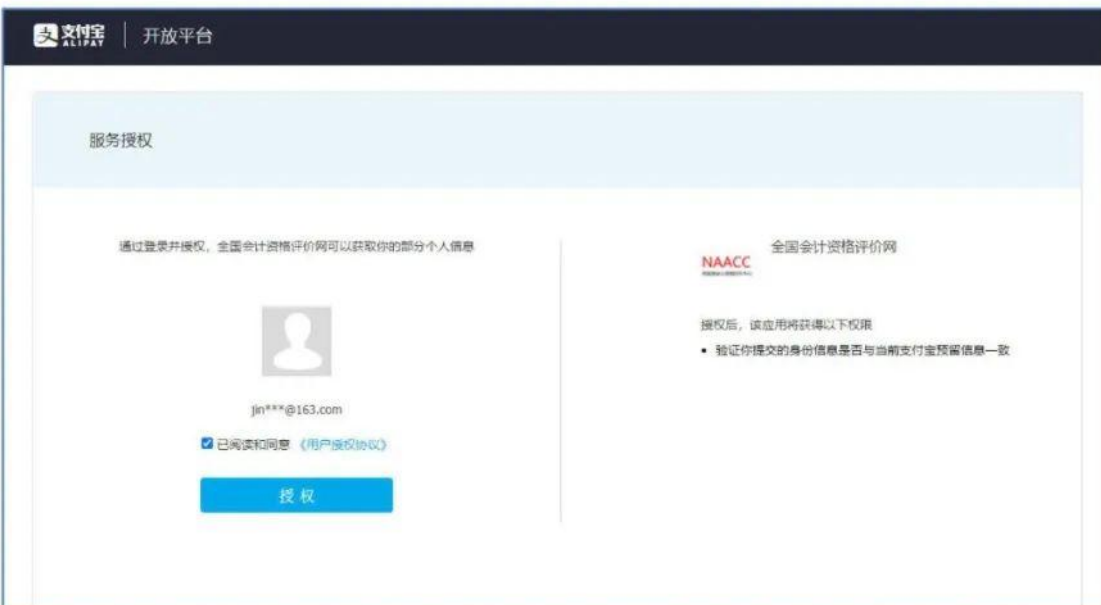

支付宝实名认证完成, 下一步需要进行微信绑定, 如下图。微信绑定是必须的操作, 公众号关注不是必须的操作。



用户微信关注和绑定

微信关注和绑定



评价网公众号



点击微信绑定

已有账号，登录？

2、网上报名（自动判断资格条件）

完成用户注册后，登录报名系统，如下图。



用户登录

用户名（邮箱）

密码

请输入验证码



登录

[新用户注册](#) | [忘记密码？](#)

其他登录方式



点左侧“个人信息维护”，可以查看个人基本信息，修改密码问题等。



点左侧“主页”，可以看到“网上报名”按钮，如下图。



点上图“网上报名”按钮，按向导进行报名。选择报考级别，如下图。

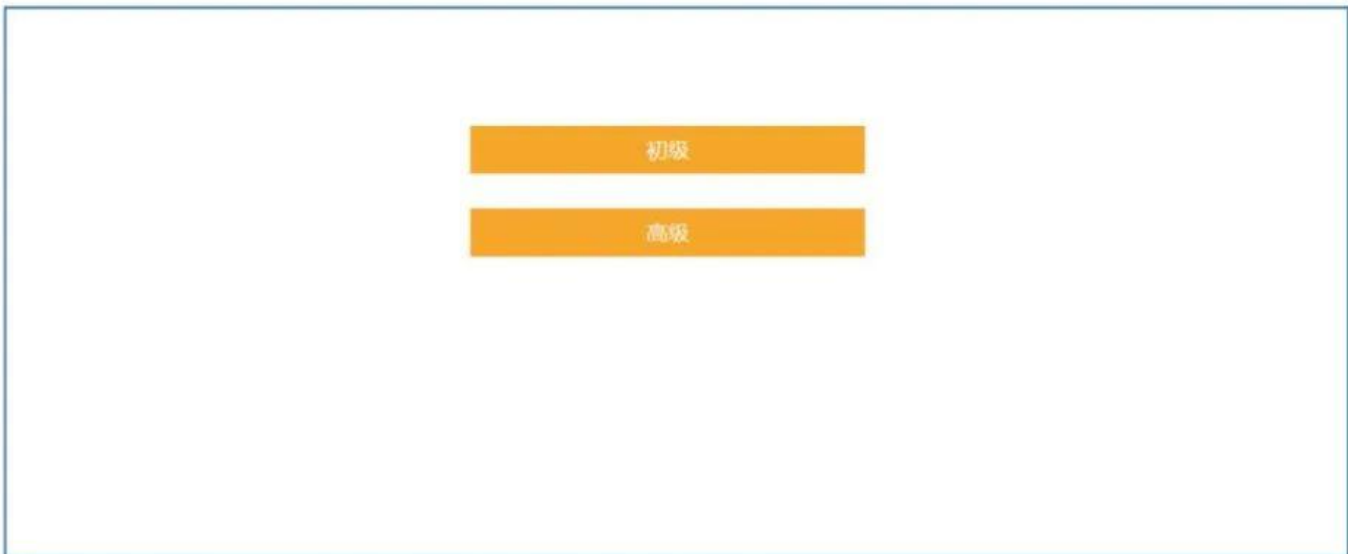

阅读并同意网上报名承诺，如下图。

全国会计专业技术资格考试网上报名系统

网上报名承诺

1. 本人已经认真阅读、理解并自愿遵守本网上报名系统中《报考人员必读事项》及《公告》所有内容和要求。
2. 本人承诺提交的个人信息资料真实，否则承担由此产生的所有后果，并随时接受考试管理机构在考前、考中、考后全过程做出的各项检查和处理。
3. 本人理解并同意，如出现不可抗力或突发停电、断网等原因无法正常报名或考试的，服从考试管理机构的另行安排。

不同意 完全同意

中华人民共和国刑法

第二百八十条之一 在依照国家规定应当提供身份证明的活动中，使用伪造、变造的或者盗用他人的居民身份证、护照、社会保障卡、驾驶证等依法可以用于证明身份的证件，情节严重的，处拘役或者管制，并处或者单处罚金。

有前款行为，同时构成其他犯罪的，依照处罚较重的规定定罪处罚。

第二百八十三条 非法生产、销售专用间谍器材或者窃听、窃照专用器材的，处三年以下有期徒刑、拘役或者管制，并处或者单处罚金；情节严重的，处三年以上七年以下有期徒刑，并处罚金。

单位犯前款罪的，对单位判处罚金，并对其直接负责的主管人员和其他直接责任人员，依照前款的规定处罚。

第二百八十四条 非法使用窃听、窃照专用器材，造成严重后果的，处二年以下有期徒刑、拘役或者管制。

第二百八十四条之一 在法律规定的国家考试中，组织作弊的，处三年以下有期徒刑或者拘役，并处或者单处罚金；情

下载证件照片的照片审核工具，提前准备好个人照片。（注：个人照片必须用照片审核工具处理后，才能上传，此照片用于后期证书的证件照。）

全国会计专业技术资格考试网上报名系统

证件照预准备

【北京市、天津市、河北省、山西省、内蒙古、辽宁省、吉林省、黑龙江、上海市、江苏省、安徽省、福建省、江西省、山东省、河南省、湖北省、湖南省、广东省、广西、海南省、四川省、重庆市、贵州省、云南省、西藏、陕西省、甘肃省、青海省、宁夏、新疆、兵团】以上地区首次报考人员需要您自传照片，请先准备好照片文件，要求：

1、请先注意修改IE的安全设置：[上传照片IE设置](#)

2、报名时使用的照片，将用于制作准考证、会计专业技术资格证书等。考生须准备标准证件数字照片（白色背景，JPG格式，大于10KB，像素大于等于295×413），下载照片审核处理工具，按照规定要求，对报名照片格式进行预处理，通过审核后再进行上传。请点击下载安装：



[工具使用说明](#)

若无审核通过的证件照，下面的操作将浪费您宝贵的时间。

上一步

不同意 同意

下一步

选择报考省份

全国会计专业技术资格考试网上报名系统

首次登录考生入口

省份: 安徽省

下一步

确认个人姓名、身份证号

全国会计专业技术资格考试网上报名系统

证件类型: 身份证

证件号码: 341XXXXXXXXXX806

姓名: 周吉吉

退出登录

报考级别 *

初级

上一步

下一步

此时会进行是否信息采集及报名资格的自动判断，如不符合报名资格条件，会给出提示信息，如下图。如果符合报名条件，不会出现下图，会自动进入报考信息填写界面。



不符合报考条件，请登录安徽省会计人员管理平台
(<http://39.145.0.238:8801/web/#/home>)，对照报名条件变更信息，经属地财政部门
审核通过后重新报名。

[返回](#)

如果未出现未采集或不符合报考条件等的提示，会进入报考信息填写界面，需补充完善报考信息，如下图。

全国会计专业技术资格考试网上报名系统

填写报考信息

*为必填项，字母、数字、空格请输入半角字符，全角会自动转为半角

若信息不符合最新情况，请登录安徽省会计人员管理平台 (<http://39.145.0.238:8801/web/#/home>)，对照报名条件变更信息，经属地财政部门审核通过后重新报名。

| | | | |
|---------------------------|--|------|-------------------------------------|
| 地市 | <input type="text" value="合肥市"/> | 报名点 | <input type="text" value="合肥市"/> |
| 姓名 | <input type="text" value="邢德山"/> | 民族 | <input type="text" value="汉族"/> |
| 报考证件类型*: 居民身份证 | | | |
| 证件号码*: 341281198112287806 | | | |
| 性别*: 女 | | | |
| 出生年月日*: 1981-12-28 | | | |
| 报考级别*: 初级 | | | |
| 基础信息: | | | |
| 通讯地址 | <input type="text" value="巢湖路112号"/> | 邮编 | <input type="text" value="340101"/> |
| 手机号码 | <input type="text" value="13.....51"/> | 固话号码 | <input type="text" value="无"/> |
| 电子邮件 | <input type="text" value="36.....qq.com"/> | 在读学校 | <input type="text" value="无"/> |
| 学历信息: | | | |
| | <input type="text" value="大学本科学历"/> | | |

报考信息填写完毕，会直接显示支付链接。如果还需再考虑，也可以下次重新登录报名系统，再进行网上缴费操作。

3、网上缴费

说明：和往年不同，今年财政部门不再审核照片。

如已完成报考信息填报，重新登录报名系统，点击进入网上报名，会进入如下界面。此时考生如未缴费，可以进行网上缴费操作。

全国会计专业技术资格考试网上报名系统

您好! 潘琦, 请按公告说明文考试相关费用。

退出登录



公告



考生报名信息



报考相关及打印



教材订购



报考必读事项



网上报名须知



网上缴费

点击上图中的网上缴费，按向导，一步一步往下操作

全国会计专业技术资格考试网上报名系统

返回主页

网上交费 - 订单

订单详情

| 报名注册号 | 支付网关 | 订单号 | 交易金额 (元) | 交易状态 | 发出支付时间 |
|-------|------|-----|----------|------|--------|
|-------|------|-----|----------|------|--------|

注意: 如果您已经扣款成功, 但此处交易状态显示“未支付”或“支付失败”, 请耐心等待, 勿重复缴费, 支付平台会在次日修正交易状态。

网上交费

全国会计专业技术资格考试网上报名系统

返回主页

网上交费 - 确认

您总共需要支付的详细情况

| 报名费 | 考试费 | 合计 |
|------|--------|--------|
| 0.0元 | 112.0元 | 112.0元 |

生成订单

全国会计专业技术资格考试网上报名系统

[返回主页](#)

网上交费 - 订单

订单详情

| | |
|-------|------------------|
| 报名注册号 | 22100000013 |
| 支付平台 | 安徽省统一公共支付平台 |
| 订单号 | 2222212210000002 |
| 交易金额 | 112.0元 |

微信扫码支付请使用IE9以上版本

交费

自动跳转进入支付系统“安徽省统一公众支付平台”，继续按向导，一步一步往下操作



www.ahzfw.gov.cn

安徽省统一公共支付平台

首页

您当前的位置: 首页 > 会计缴款详细预览

安徽省统一公共支付平台订单生成

| | | | |
|-----------|-------------|------------|---------------------|
| 执收单位编码 | 07201 | 执收单位名称 | 安徽省财政厅本级 |
| 缴款人(单位) | 会计 | 填制日期 | 2021-12-21 15:27:54 |
| 缴款金额(元) | 112.0 | 缴款金额合计(大写) | 壹佰壹拾贰元整 |
| 摘要 | | | |
| 执收项目编码 | 执收项目名称 | | 金额(元) |
| 104464101 | 会计专业技术资格考试 | | 112.0 |
| 备注 | 22100000013 | | |

确认生成

首页

您当前的位置: 首页 > 会计考试缴费

订单确认

| | | | |
|-----------|----------------------|---------|------------|
| 执收单位编码 | 07201 | 执收单位名称 | 安徽省财政厅本级 |
| 缴款识别码 | 34000021090331950725 | 填制日期 | 2021-12-21 |
| 缴款人(单位) | 部门 | 缴款金额(元) | 112.00 |
| 摘要 | | | |
| 执收项目编码 | 执收项目名称 | 金额(元) | |
| 104464101 | 会计专业技术资格考试 | 112.0元 | |

确认缴费

选择支付方式：微信、支付宝、云闪付、银联在线支付都可以。

首页

您当前的位置: 选择支付方式

订单提交成功, 请选择支付方式办理缴费

订单号: 2222212210000002

缴款识别码: 34000021090331950725

缴费日期: 2021-12-21

缴款金额合计: 112.00 元

个人缴费业务



对公缴费业务



下一步

4、查看报名状态

网上缴费支付成功后, 应重新登录全国报名系统查看是否显示“报名成功”, 打印并保存好“报名回执表”备查。(注: 报名回执表只有交费成功后, 才能打印出来。)